LORANDI®
BULK MATERIALS TECHNOLOGY

# STAZIONE DI DISTRIBUZIONE MANUALE DEL MATERIALE

Soluzione per la predisposizione manuale dei collegamenti tra silos ed alimentatori nei trasporti di materiali plastici, costruita con un numero variabile di rami tubolari in entrata in acciaio inox AISI 304, telai di sostegno in Fe verniciato, manicotti di raccordo e collegamento rapido con un numero variabile di rami in uscita.

Personalizzabile per ogni singolo impianto, espandibile in caso di ampliamenti od aggiornamenti

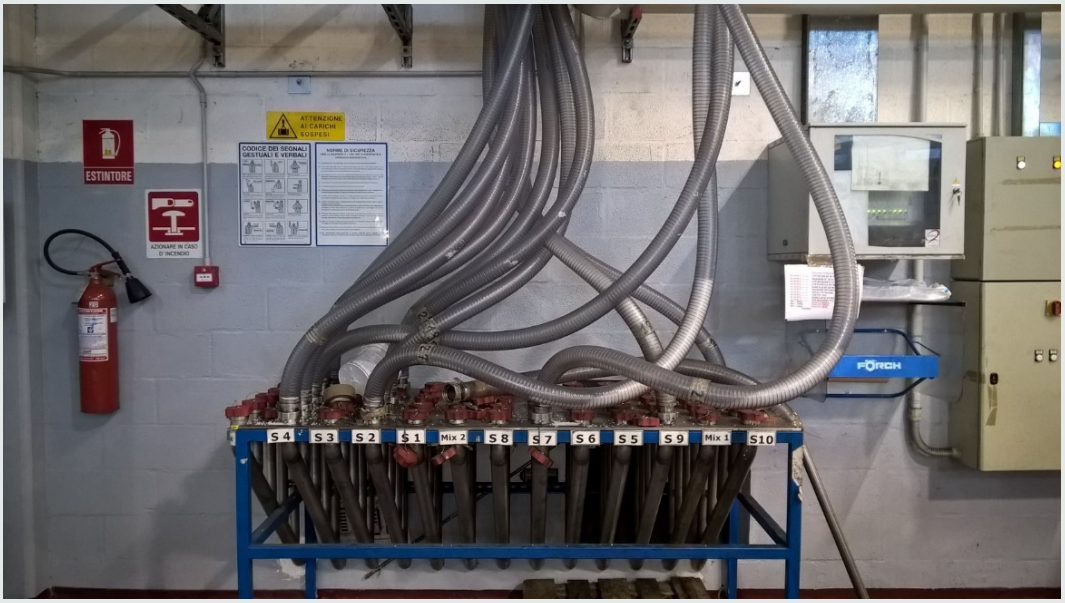


**Phone +39 030 2681531 – E-mail: info@lorandisilos.it**
**www.lorandisilos.it**